俳句

砥部句会

覚えきれぬスマホの機能煤払　渡部　洋三
マフラーのひとつは妻と揃いかな　大西　一教
コロナ過を我慢で過ごし十二月　菊池　明美
マフラーはママの手づくりペアルック　佐々木美知恵
グーグルで辿る古里石蕗日和　篠崎　伶子
冬ぬくし餌に見向きもせぬ緋鯉　長曽我部弓子
貼りたての障子に午後の日の温み　中岡セツコ
柿山を背負ひて柿の直売所　長戸ふじ子
ふはふはの二十歳のショールリサイクル　沼田　千寿
まんまるの顔のほころぶちゃんちゃんこ　野村タカ子
日向ぼこ通りすがりも加はりて　廣末　榮子
枯尾花魚拓掛けある無人駅　福岡いつ子
コロナ過の地球を覆ふ師走かな　福岡　繁平
ダンディーな君の襟巻英国風　松林　静子
先生の隣り取り合ふ日向ぼこ　宮田　弘道
待ち人来たらずただの日向ぼこ　向井　章子
鶏頭の添木に頼る子規忌かな　向井　初子
マフラーを編んで贈った事もあり　森　安子

川柳

川柳とべ吟社

激動の予感へ秋の日の微熱　松﨑奈津栄
冬晴れよ同期入社の友が逝く　松﨑　春子
赤紅泣いて氷雨の中にいる　石井ひろみ
純粋だったわたしが痛い冬銀河　田中　貞美
建前も本音も知っている鏡　石手　孝子
風はいつも自分らしく生きている　斉藤美恵子
恩は売らぬ人間臭い鬼でいる　高畑　俊正

消費者力アップ通信

未成年者のオンラインゲーム課金に注意

相談事例

息子が、祖母のスマートフォンで、ゲームに課金した。3カ月続けて、毎月10万円以上の金額が、キャリア決裁で請求される。どうしたらよいか。

アドバイス

◆未成年者トラブルは、家族などまわりの保護者が目を配って防止しましょう。
◆子どもが無断でクレジットカードを利用しないよう、保護者が適切に管理しましょう。
◆未成年の契約は、取り消しができる場合もあるので、すぐに相談しましょう。

受付時間　8時30分～17時15分（毎週木曜日と第3金曜日は、専門の相談員が対応）
問相談窓口（商工観光課内）☎(962)2367
消費者ホットライン☎188

町の文化財

通谷山古墳出土品（町指定工芸品）

通谷山古墳は通谷山丘陵にある円墳で、須恵器38点、鉄器31点が出土している。須恵器の副葬状況を示す資料として、古墳研究史上価値が高い。

上原町天神社灰釉唐獅子（町指定工芸品）

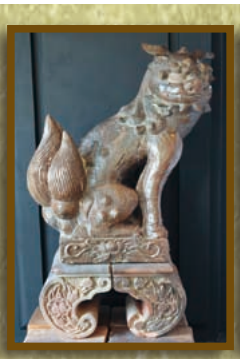

上原町の天神社に奉納されていた陶製の唐獅子で、砥部焼伝統産業会館に展示されている。高さ145㌢（台座含む）、幅78㌢、奥行34㌢。

問社会教育課文化スポーツ係☎(962)5952