坂村真民記念館

▼開館８周年記念特別展「鎌倉・円覚寺黄梅院の掲示板の詩～横田南嶺老師と坂村真民の心の交流～」

期間　６月14日(日)まで

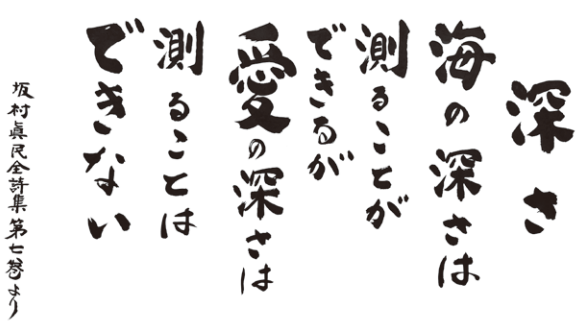

問坂村真民記念館　☎（９６９）３６４３

砥部焼伝統産業会館

▼端午の節句とこどもの器展

窯元が、こどもの健やかな成長を願い心を込めて作った、かぶとやこいのぼりをイメージした作品です。装飾品から実用的なこども食器まで、展示・販売します。

期間　４月 11 日(土)～５月 10 日(日)

場所　１階ロビー（入館無料）

▼砥部焼　春のうつわ展

毎日の食卓を楽しく彩る春の器。花や鳥を描いた小鉢やマグカップなど、砥部焼のぽってりとした作品をたくさん集めました。新作もあります。

期間　４月 18 日(土)～５月 17 日(日)

問砥部焼伝統産業会館　☎（９６２）６６００

松山市

▼オリジナルアニメーション「火の鳥“道後温泉編”」第２話「子規と漱石」公開中

明治時代、松山が生んだ俳人・正岡子規と、親友・夏目漱石が連れ立って、道後温泉本館を訪れるエピソードをもとに、日本の近代文学の礎を築いた二人の熱い友情と、それを見守る火の鳥の物語です。

視聴方法　道後REBORN（リボーン）公式サイトから見ることができます。

© TEZUKA PRODUCTIONS

問道後温泉事務所　☎（９２１）０１０１

文化会館

▼倭－YAMATO 日本ツアー2020 愛媛公演

世界を駆ける和太鼓集団「倭-YAMATO」による、血沸き肉躍る迫力のライブパフォーマンスを、ぜひご覧ください。

日時　６月20日(土)13時30分（開場13時）
場所　文化会館ふれあいホール
対象　４歳以上
入場料（全席指定）
一般　5,000円（前売り4,500円）
4歳～高校生　4,000円（前売り3,500円）

▼カルチャー教室　春講座受講生募集

新規開講のオカリナ講座をはじめ、健康パットゴルフ、太極拳、フェルデンクライスなど、全12講座の受講生を募集しています。

場所　文化会館
定員/参加費　各教室によって変わります。
※詳しくはお問い合わせください。
申込方法　文化会館に申し込んでください。
申込期限　随時受付中

問文化会館　☎（９６２）７０００

子育て ひろば

問い合わせ
①子育て支援課子育て支援センター係　☎（９０７）５６６５
②とべファミサポ事務局　☎（９６２）１９８８
③砥部児童館　☎（９６２）２８６８
④麻生児童館　☎（９５８）５１８７
⑤ぽっかぽか　☎（９５８）３４０５
⑥とべ子育て支援コーディネーター　☎０９０（８２８５）７６０４
⑦愛育幼稚園　☎（９６２）２２２４

新型コロナウイルス感染症の拡大防止のため、イベント・行事などにも中止や変更の可能性があります。
事前に町ホームページでご確認ください。

名称	開催日	時間	場所	対象	内容	問
子育てサロン ♪ポレポレ♪	14日火	9時30分～11時30分	商工会館２階 大研修室	乳幼児と保護者	親子遊びの場を提供します	②
園庭開放（天候不良のときは、幼稚園での開催は中止になります）	21日火	10時～11時	宮内保育所			①
	22日水		麻生保育所			
	30日木		砥部こども園			
	毎週火水と第４土（29日は休み）	9時～12時	愛育幼稚園			⑦
こどもキッチン	18日土	13時～	砥部児童館	どなたでも	おにぎりとお味噌汁作り	③
とべとべチャレンジ	4日土 11日土	いつでも			好きなことにチャレンジ	
あかちゃんたいむ	15日水	10時30分～	麻生児童館	乳幼児と保護者	ベビーフォト、絵本	④
ぐーちょきぱぁ	21日火	13時～		未就学児	巧技台で遊ぼう	
防災マップを作ろう	26日日	14時～		どなたでも	麻生小学校までの防災マップを作ろう（小雨決行）	
ぽっかぽか	9日木	11時～	高尾田あったか広場	当日申込者（先着順）	あんまやさん	⑤
	14日火				前髪カット	
	17日金	10時～		事前申込者	リトミック（６組）	
	22日水				バランスボール（５組）	
	24日金	11時～		乳幼児と保護者	こいのぼり作り	
出前ひろば「とべっこ」	27日月	10時30分～11時30分	老人福祉センター		木のおもちゃで遊ぼう	⑥

☆先月の活動☆

「あったかDAY」

「前髪カット」

「大きくなったよ！」では、満２・３歳になるお子さんの写真を掲載しています。掲載を希望される人は、誕生日の前々月末日までに、写真と氏名、生年月日、住所、電話番号、お子さんへのメッセージ（50字以内）を書いて総務課広報広聴係へ。

砥部児童館　☎（962）2868

≪イチオシ行事≫

18日㊏13時から「こどもキッチン」を行います。メニューは、おにぎりとお味噌汁です。みんなで作って楽しみましょう。

＜お知らせ＞

令和2年度の幼児クラブは4月15日㊌、mama友サークルは4月16日㊍にスタートします。

＜臨時休館日＞　4月25日㊏

麻生児童館　☎（958）5187

≪イチオシ行事≫

26日㊐14時から「防災マップを作ろう」を行います。麻生児童館から避難場所の麻生小学校まで歩いて、危険な場所などを発見しましょう。その後、みんなで協力して防災マップを作ります。小雨決行です。

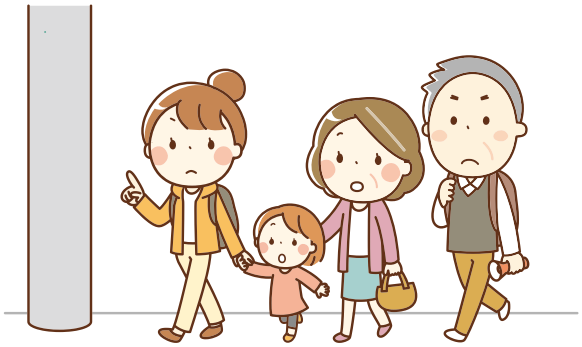

とべファミリー・サポート・センター（ファミサポ）☎（962）1988

子育てサロン♪ポレポレ♪

月に1回、移動サロンとして商工会館、ＪＡえひめ中央城南会館、児童館などで開催します。大人が見守る中で、安心して遊んだり、お母さん同士のおしゃべりを楽しんだりします。

9時30分から11時30分の好きな時間にお越しください。11時頃からは、おやつタイムもあります。一緒に和気あいあいとした時間を過ごしましょう。

子育て支援課　☎（907）5665

親子ひろば♪ハグハグ♪

子育て支援課では、毎月1回、町立幼稚園、保育所、こども園の園庭開放日に、親子遊びのお手伝いや主任児童委員による相談を行います。実施日や場所は、「広報とべ」大きくな～れ！のコーナーに掲載しています。

とべ子育て支援コーディネーター　☎090（8285）7604

令和２年度おしゃべり恐竜くらぶ会員募集

毎月第1月曜日に保健センターでの活動、他月1回「外活動」などをしています。

活動日　毎月第1月曜日（初回のみ5月25日㊊）
時間　10時～11時30分（受付9時45分～）
場所　保健センター
対象　0歳～未就園児とその保護者
入会金　1家族　300円
会費　1人100円/半期（会費は5月と10月に集金）

申し込み・問い合わせ

社会教育課社会教育係☎（９６２）５９５２
NPO法人とべ子育て支援団体ぽっかぽか
☎（９５８）３４０５

はじめましての会