愛媛県　伊予郡

砥部町全図

町営住宅位置図

町土面積	101.59km²

公営住宅	１０団地	７９戸
特定公共賃貸住宅	１団地	３戸
後継者住宅・単身住宅	４団地	３０戸
若者定住促進住宅	１団地	１０戸
計	１６団地	１２２戸

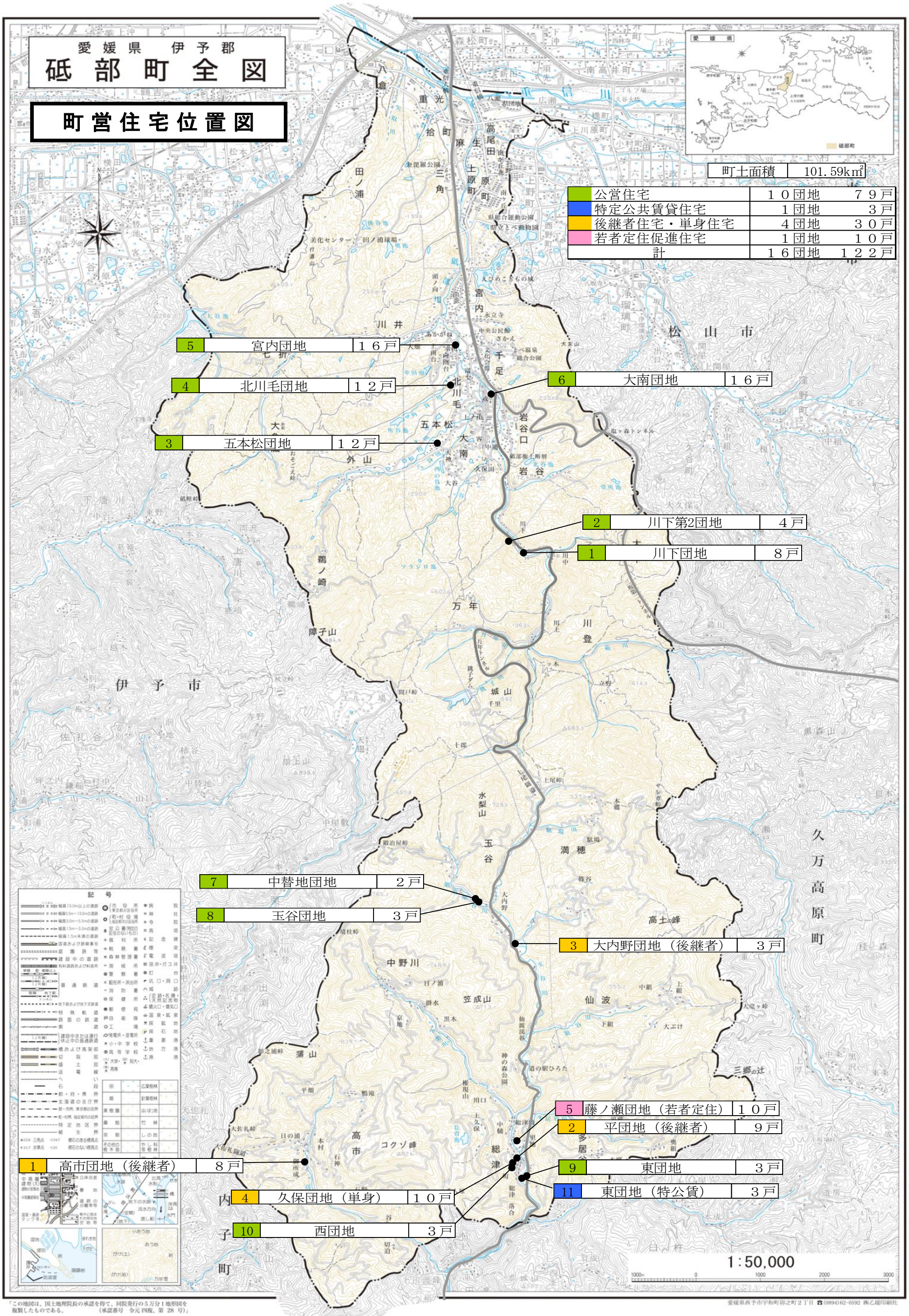

愛媛県伊予郡砥部町役場

「この地図は、国土地理院長の承認を得て、同院発行の５万分１地形図を複製したものである。　（承認番号　令元 四複、第 28 号）」

愛媛県西予市宇和町卯之町２丁目 ☎(0894)62-0592 ㈱乙媛印刷社