

広報とべ

2024 年 6 月 234 号



SPA P・SPO 湯砥里館とべ温泉リニューアルオープン



営業時間 平日 12 時から 22 時まで (21 時 30 分札止め)
土曜日・日曜日、祝日は 10 時から 22 時まで
(21 時 30 分札止め)

定休日 毎週水曜日
※ゴールデンウィーク・お盆・年末年始は営業

入浴料

大 人 (中学生以上)	500 円
シニア (75 歳以上)	300 円
小 人 (小学生以下)	200 円
幼 児 (6 歳未満)	無料

入浴された方が無料でご利用できるマッサージ機を多数完備しております。

日々の疲れを癒しにぜひお越しください！

砥部焼まつりを開催しました



4 月 20 日、21 日の 2 日間、陶街道ゆとり公園を主会場に第 39 回砥部焼まつりを開催しました。

53 軒の窯元が 10 万点の作品を出品した大即売会をはじめ、物産即売会、絵付け体験やお好みの砥部焼のマグカップを選んでドリンクと焼き菓子を楽しむカフェ EBOT など、どのブースも大賑わいで県内外から約 70,000 人にご来場いただきました。

水防対策の知識習得を図るため水防工法訓練を実施しました



5月12日、重信川河川敷でこれからの出水期を前に、消防団の水防工法訓練を実施しました。今年は自主防災組織も参加し、国土交通省の防災エキスパートの指導のもと、土のうの作製や土のうを使った工法訓練を行いました。

春季スポーツまつりが開催されました



4月14日、陶街道ゆとり公園で春季スポーツまつりが開催されました。初夏を感じさせる晴天の下、グラウンドゴルフ30チーム95人、ペタンク30チーム100人が参加し、熱戦が繰り広げられました。

順位	グラウンドゴルフ【団体】	グラウンドゴルフ【個人】	ペタンク
1位	とべスマイルB（写真1）	福原英夫（大畑B）	久保田B（写真2）
2位	とべこすもすC	澤近秀人（とべスマイル）	戎A
3位	あかがねA	三田幸男（とべこすもすC）	戎B

お知らせ Jアラート全国一斉情報伝達試験を実施します

地震や武力行使などの発生時に備え、情報伝達試験を行います。この試験は、人工衛星を通じ緊急情報を国から住民へ瞬時に伝える全国瞬時警報システム（Jアラート）を用いた訓練です。

訓練当日、防災行政無線の放送が流れますが、実際の災害と間違わないようにしてください。

日 6月20日 困 10時ごろ

伝達手段 防災行政無線

問 総務課 危機管理室 ☎ (962) 6110

放送内容

上りチャイム音

「これは、Jアラートのテストです」×3

「こちらは、ぼうさい 砥部町役場です」

下りチャイム音

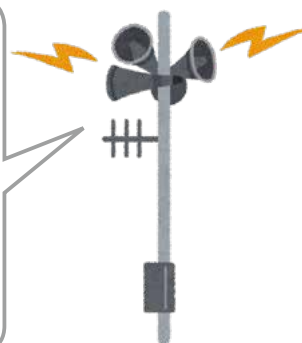

お知らせ 男女共同参画について考えてみませんか

6月17日～23日は県の男女共同参画推進週間「パートナー・ウィークえひめ」、23日～29日は国の男女共同参画週間です。男女ともに自らの個性と能力を最大限に発揮できるまちを目指すために考えてみましょう。

アサーティブネスとは？

「アサーティブネス」とは、自分と相手のお互いを尊重したうえで、自分の気持ちや要望を言葉にして率直に伝えることのできるコミュニケーションのあり方のことをいいます。本当は言いたいことがほかにあるのに、つい感情を爆発させたり、我慢して言わなかったりしていませんか？そういう自分の態度に後で嫌気がさしたり、後悔してしまうことはありませんか？理解しあう人間関係と信頼関係を築くために、自分の伝えたいことを相手に誠実に対等に表現するヒントを見つけましょう。

問 企画財政課 企画政策係 ☎ (909) 4670

お知らせ 国民年金任意加入制度をご存じですか

60 歳までに老齢基礎年金の受給資格を
満たしていない場合や
40 年の納付済み期間がないために
老齢基礎年金を満額受給できない場合など

▶ 年金額の増額を希望する場合は本人の申出により
国民年金に加入することができます。

※老齢基礎年金を受給するためには、保険料納付期間や免除期間
などが、10 年（120 月）以上必要です。

※令和 6 年度の受給額は、20 歳から 60 歳までの 40 年間（480 月）
全ての保険料を納めている場合、満額で年額 816,000 円となり
ます。

加入可能期間

60 歳から 65 歳未満の 5 年間（ただし、申出のあった月からの加入となり遡って加入することはできません。）
60 歳の誕生日の前日より任意加入の手続きをすることができます。

【対】 次の①から④の全てに該当する方

- ①日本国内に住所を有する 60 歳以上 65 歳未満の方
- ②老齢基礎年金の繰り上げ支給を受けていない方
- ③保険料の納付月数が 480 月未満の方
- ④厚生年金保険、共済組合などに加入していない方

【持】 ●基礎年金番号を確認できる書類

- 預金通帳および金融機関への届出印
- ※納付方法は口座振替が原則です。

【申】 保険健康課 保険年金係もしくは松山西年金事務所にお申し込みください。

【問】 保険健康課 保険年金係 ☎(962) 7057

松山西年金事務所 ☎(925) 5105 [自動音声案内]



詳しくは
HP を
ご覧ください

お知らせ 愛媛 FC マッチエリア松山広域 vs 清水エスパルス

お得なチケットをご購入いただける松山広域デーが
開催されます。

【日】 6 月 16 日【日】 18 時キックオフ

【場】 ニンジニアスタジアム（県総合運動公園）

【対】 砥部町、松山市、伊予市、東温市、久万高原町、
松前町に在住の方

【¥】 高校生以下は無料ご招待です。（無料チケットは必要）

A 自由席	1 枚 1,500 円
B 自由席	1 枚 1,000 円
ホーム自由席	1 枚 500 円



砥部町応援選手
曾根田 穰選手

オンラインでのチケット販売期限

6 月 15 日【土】 23 時 59 分

※6 月 14 日【金】 12 時までに事前のオンライン申込が必要です。

役場でのチケット入手方法及び取扱期間

B 自由席および高校生以下無料チケットを取り扱っています。

6 月 3 日【月】～6 月 14 日【金】の平日 9 時から 17 時までに地域振
興課にお越しください。

【問】 地域振興課 ふるさと創生係 ☎(962) 7250

みんなで愛媛 FC の
応援に行こう！



詳しくは
愛媛 FC 公式 HP を
ご覧ください

お知らせ 限りある資源である水の大切さを再確認し節水にご協力ください**メーター管理のお願い**

メーター・止水栓（メーター横のバルブ）が故障したときは役場で修理します。
 水が止まらないなど、故障の際は上下水道課へご連絡ください。
 ※水道メーターから蛇口までの配管や装置器具は使用者で管理をお願いします。

漏水の定期確認をお願いします

家庭内の蛇口を全部閉めてもメーターのコマ（図を参照）が回っていれば漏水しています。水道の検針は2カ月に1度です。早期に漏水を発見するため、ご家庭での定期的な確認をお願いします。

**6月1日から7日まで水道週間です**

スローガン「たいせつに みずはみんなの たからもの」

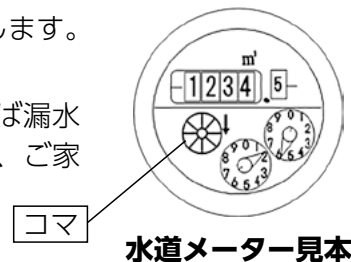

問 上下水道課 水道工務係 ☎(962) 7001

お知らせ 土砂災害防止法に伴うがけ地等の調査を県が行います

土砂災害（土石流、がけ崩れ、地すべり）で被害を受ける恐れがある危険な区域（土砂災害警戒区域等）の設定をするため、愛媛県が事前調査を行います。

個人等の対象の土地へ立ち入る場合がありますので、ご理解とご協力をお願いします。

調査期間 令和7年3月末まで

問 愛媛県中予地方局河川砂防課 ☎(909) 8774

お知らせ 令和5年度町地球温暖化対策実行計画の取組結果を公表します**温室効果ガス排出量**

町では平成13年度から温室効果ガスの排出量を削減する取組を行っています。

令和5年度の町有施設全体の排出量は3,972t-CO₂で、前年度比15.3%削減しました。引き続き、「豊かな自然と共に生きる環境整備の実現」に向けて、町が排出する地球温暖化ガスの削減に取り組んでいきます。

※ t-CO₂とは、さまざまな温室効果ガスを二酸化炭素に換算し、その重さを表す単位です。



取組結果などを
HPで公開しています
今後もエネルギー使用量の
削減に努めます



問 町民課 環境衛生係 ☎(962) 7446

お知らせ 令和5年度情報公開請求・個人情報開示請求件数を公表します**情報公開請求**

実施機関		町長
請求件数		33件
処理状況	全部公開	13件 (1,105ページ)
	部分公開	19件 (509ページ)
	非公開	1件
	不存在	0件
	取り下げ・却下	0件
不服申し立て件数		0件

個人情報開示請求

実施機関		町長
開示請求件数		1件
処理状況	全部開示	0件
	部分開示	1件
	不開示	0件
	取り下げ	0件

問 総務課 総務管理係
☎(962) 6110

募集 金婚式をお祝いします

金婚式を迎えるご夫婦を9月中旬に開催される老人クラブ大会で表彰します。

対 ①②のどちらかに該当する方

- ①昭和49年に結婚されたご夫婦
 ②何らかの事情で、昨年までに町の金婚式表彰を受けられなかったご夫婦

申 6月24日頃までに地元の老人クラブ会長に申し出てください。老人クラブがない地区や加入していない方は、介護福祉課に申し出てください。

問 介護福祉課 高齢者福祉係
☎(962) 7255

募集

令和6年度の町職員採用試験を行います

試験の方法

試験は、第1次試験および第2次試験とし、第2次試験は第1次試験の合格者に対して行います。

第1次試験

7月14日(日) 10時～ 砥部町中央公民館

試験区分	一般事務（上級）	保育教諭（中級）	栄養士（上級）
採用予定人数	2人程度	2人程度	1人
受験資格	平成3年4月2日から平成15年4月1日に生まれた方	<ul style="list-style-type: none"> ●昭和60年4月2日以降に生まれた方 ●保育士資格と幼稚園教諭免許の両方を有する方または令和7年3月末までに取得見込みの方 	<ul style="list-style-type: none"> ●平成3年4月2日から平成15年4月1日に生まれた方 ●管理栄養士の免許を有する方または令和7年3月末までに取得見込みの方

※9月22日(土)に土木技師(初級)の試験も予定しています。詳しくは広報8月号または町ホームページをご覧ください。

受験手続

6月18日(火)までに申込書に必要事項を記入し、総務課に提出してください。

※申込書は総務課にあり、町ホームページからダウンロードもできます。

今年度から電子申請による申込みもできます。詳しくは町ホームページをご覧ください。

申 問 総務課 人事係 ☎(962)6110



詳しくはHPをご覧ください

募集

委員を募集します

委員名	行財政改革推進委員会委員	子ども・子育て支援会議委員
募集人数	2人	1人
職務内容	町の行財政改革の実施状況の評価や進行管理を行い、意見を述べる。	町が実施する子どもに関する法律による施策について調査審議
任期	9月1日～令和8年8月31日	7月1日～令和8年6月30日
報酬	1回の出席につき7,000円	
応募資格	<ul style="list-style-type: none"> ●町内在住で18歳以上の方 ●町が設置する他の附属機関の委員を3つ以上兼務していない方 ●町議会議員、行政委員会委員、町職員でない方 ●平日に年2回程度開催する会議に出席できる方 	<ul style="list-style-type: none"> ●町内在住で18歳以上の方 ●町が設置する他の附属機関の委員を3つ以上兼務していない方 ●町議会議員、行政委員会委員、町職員でない方 ●平日に年4回程度開催する会議に出席できる方
応募方法	応募用紙に必要事項を記入の上、直接、郵送、FAXまたはメールで、企画財政課に提出してください。※応募用紙は企画財政課と広田支所にあり、町ホームページからもダウンロードできます。	応募用紙に必要事項を記入の上、直接、郵送、FAXまたはメールで、子育て支援課に提出してください。※応募用紙は子育て支援課にあり、町ホームページからもダウンロードできます。
募集期限	6月21日(金)	6月20日(金)
選考方法	書類審査の上、選考します。結果は応募者全員に通知します。	
申し込み 問い合わせ	企画財政課 企画政策係 〒791-2195 宮内1392 ☎(909)4670 FAX(962)4277 ✉020kikaku@town.tobe.ehime.jp	子育て支援課 子ども福祉係 〒791-2120 宮内1369 ☎(962)6299 FAX(962)4897 ✉055kosodate@town.tobe.ehime.jp

お知らせ 町公式 LINE の新機能を紹介します

LINE リッチメニューをリニューアルしました。

皆さまの生活に寄り添った内容となっておりますので、ぜひご利用ください。

今回は、メニューの中から特に「オンライン申請」「通報する道路の異常」についてご紹介します。

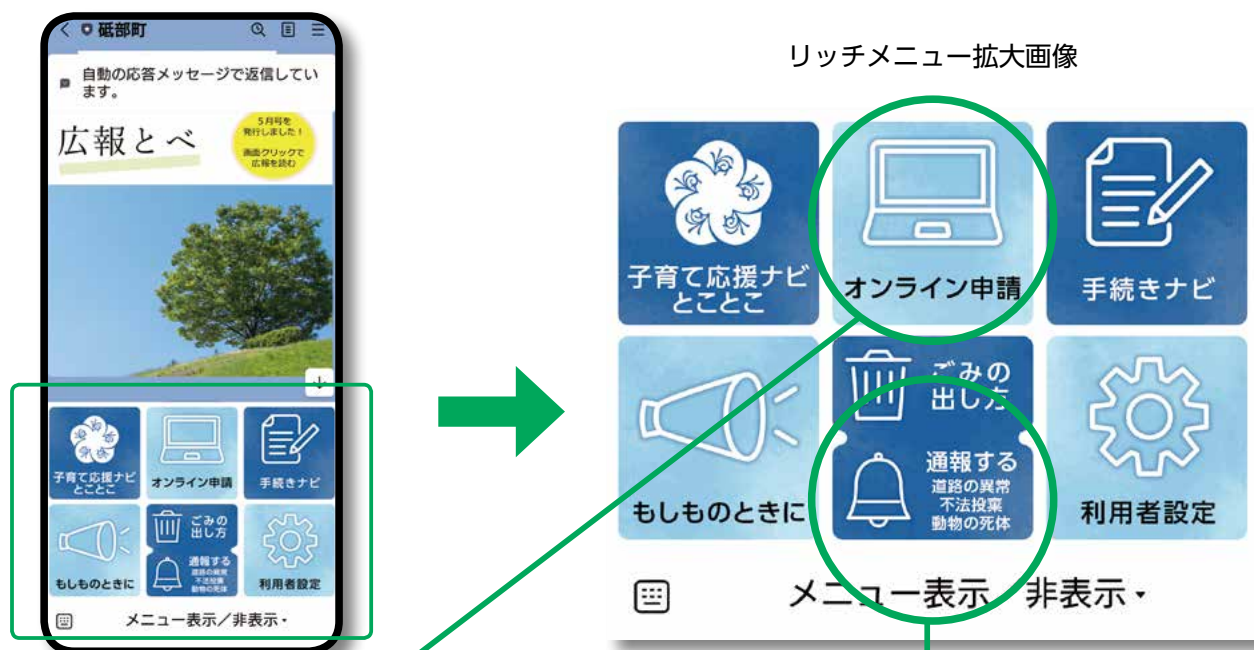

オンライン申請

時間や場所を選ばず、パソコンやスマートフォンから申請・届出をすることができる電子申請が、LINE から簡単に利用できるようになりました。

- LINE から電子申請を利用すると便利なこと
 - ・ IDやパスワードを入力することなく利用できる
 - ・ メールアドレスの登録不要!通知もLINEで受けとれる

●利用手順

- ① 砥部町 LINE 公式アカウントを友だち追加
- ② リッチメニューからオンライン申請をタップ
- ③ (初回のみ) 認証画面で注意事項を確認し「許可する」をタップ

さらに…

氏名等の利用者情報を登録しておく、申請時の入力が不要になり便利です! (任意)

通報する (道路の異常の場合)

路面の穴や道路の落下物など道路に関する異常を発見した場合は、「通報する」メニューを選択すると道路緊急ダイヤル # 9910 にアクセスできます。

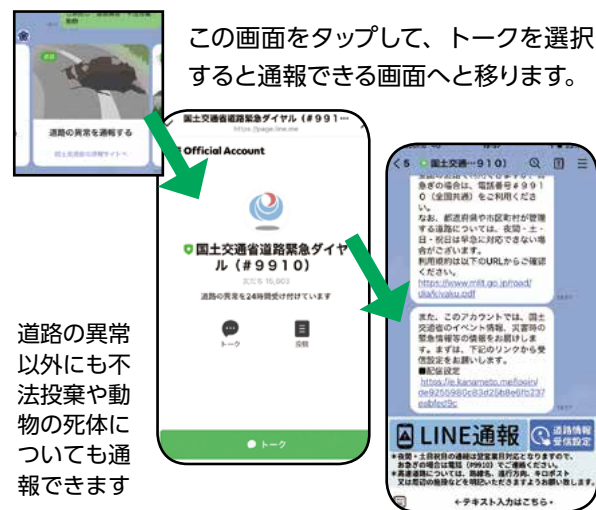

友だち募集
しています♪

町の情報や生活に役立つ情報が届きます。
必要な情報の選択も登録できますのでぜひ
お友だちになってください!

友だちの追加方法

- ・ IDで検索 @tobe
- ・ 二次元バーコードを読み取る



問 地域振興課 広報統計係 ☎ (962) 7250

高齢者 県後期高齢者歯科口腔健康診査を受診できます

県後期高齢者医療の被保険者は、期間中に1回のみ無料で歯科口腔健康診査を受診できます。

受診期間 6月1日(土)～令和7年2月28日(金)

対象にならない人 ①②のいずれかに該当する方

①病院や診療所に6カ月以上継続して入院している方

②障害者支援施設、国立重度知的障害者総合施設のぞみの園法による施設、養護老人ホーム、特別養護老人ホーム、介護保険施設に入所・入居している方

申 電話で県後期高齢者医療広域連合にお申し込みください。受付後、受診書類一式が郵送されます。

問 保険健康課 保険年金係 ☎(962)7057

県後期高齢者医療広域連合事業課 ☎(911)7739

募集 夏休み期間中の放課後児童クラブ利用者を募集します

普段、放課後児童クラブを利用していない児童も、小学校の夏休み期間中のみの利用が可能です。

※通常の保育は月曜日～金曜日です。土曜日保育・延長保育の利用を希望する方は、別途申請が必要です。

利用期間 7月22日(土)～8月31日(土) (日曜日、祝日はお休みです)

実施時間 通常保育 7時30分～17時30分 延長保育 17時30分～18時30分

保育料 (月額)

区分	7月	8月	延長保育	土曜日保育
町民税課税世帯	※1 3,000円	6,000円	2,000円	1,200円
町民税非課税世帯	1,500円	3,000円		
ひとり親世帯および在宅障がい児(者)のいる世帯※2				
生活保護世帯	無料	無料	無料	無料

※1 (通年利用の場合 6,000円) ※2 (生活保護世帯を除く)

その他費用 傷害保険料と児童が直接消費する経費

申 6月21日(金)までに必要書類等を子育て支援課か入所希望の児童クラブに提出してください。

※必要書類は子育て支援課と各児童クラブにあり、町ホームページからダウンロードもできます。

※通年利用の児童が優先されますので、空き状況により入所できない場合があります。また、定員以上の申し込みがあった場合は、保育が必要な度合いにより決定します。先着順ではありません。

※現在児童クラブに通っている児童の、夏休み期間のみの利用休止も可能です。

問 子育て支援課 子ども福祉係 ☎(962)6299



詳しくはHPをご覧ください

募集

とべの里冒険クラブボランティアリーダーを募集します

令和7年度に実施する砥部町の小中学生を対象とした「とべの里冒険クラブ」を企画・運営するボランティアリーダーを募集します！子どもと関わりたい方、アウトドアを楽しみたい方、他学校の学生等と関わりたい方、一緒に砥部の魅力を伝える活動をしませんか？令和6年度はまち歩き実習や野外キャンプ体験など砥部の魅力を伝えるための計8回のプログラムを実施します。

対 県内在住の高校生、大学生

定 10人程度

¥ 無料

申 ホームページの申込方法をご確認ください。

問 社会教育課 社会教育係 ☎(962)5952

✉095shakai@town.tobe.ehime.jp



詳しくはHPをご覧ください

求人

放課後児童クラブ指導員・補助員を募集します

職務内容

放課後児童クラブ指導員・補助員 (4人)

職務時間

月曜日～土曜日 (週5日程度)

(学校休業日によって日曜日勤務あり)

13時30分～18時30分

(1日4時間程度)

1日開所日は7時30分～18時30分

(1日6～8時間)

賃金

時給 1,023円～

(有資格者 1,144円～)

申し込み・問い合わせ

子育て支援課 子ども福祉係

☎(962)6299



詳しくはHPをご覧ください

募集

坂村真民記念館ボランティアガイド養成講座の受講生を募集します

来館者に館内を案内するボランティアガイドの養成講座を開講します。現在 10 代から 80 代までの 25 人が活動しており、修了者には 10 月からガイドとして活動していただきます。

講座概要・日程表

回数	日時		講座内容
1	7月 14 日	10 時～ 12 時	開講式／坂村真民の人生と詩（ビデオ鑑賞）
2	7月 21 日		坂村真民の生涯
3	7月 28 日		真民詩の魅力とその背景（1）三瓶・吉田時代
4	8月 4 日		真民詩の魅力とその背景（2）宇和島時代
5	8月 11 日		真民詩の魅力とその背景（3）砥部時代
6	8月 25 日		記念館の特色と展示作品の解説（講義・実習）、修了式

場 坂村真民記念館会議室

定 25 人程度（先着順）

申 6月1日 日 から 6月29日 日 までに電話かメールで坂村真民記念館にお申し込みください。氏名、住所、年齢、性別、電話番号をお伺いします。

問 坂村真民記念館 ☎(969)3643 ✉info@shinmin-museum.jp

募集

地元を知ろう！ふるさと再発見紀行の参加者を募集します

町内の文化財や陶街道五十三次をバスで巡る旅。全3回で町全域を巡ります。学芸員やボランティアガイドが同行しますので、より深くふるさと砥部の魅力にふれることができます。

歩きやすい服装と運動靴でお越しください。

※1回のみ参加も可能です。

日 広田地区 7月20日 日 9時～15時頃
砥部地区 10月26日 日 9時～15時頃
宮内・麻生地区 12月14日 日 9時～15時頃
※当日は8時45分に中央公民館玄関前に集合してください。
※小雨決行（警報発令の場合は中止にします）

対 町内在住・在勤の方

定 15 人（先着順）

¥ 無料（昼食代は別途必要）

持 飲み物・タオル・雨具



申 7月5日 日 までに電話、メール、郵送、FAX、または直接中央公民館にお申し込みください。氏名、住所、電話番号をお伺いします。

問 社会教育課 公民館係

☎(962)4822 FAX(962)4897

✉093kominkan@town.tobe.ehime.jp



詳しくはHPをご覧ください

募集

「とべっ子」ふれあい国際交流デイクャンプの参加者を募集します

スポーツやゲームを通して、いろいろな国の人達と友達になって楽しく国際交流の基礎を学びましょう。運動しやすい服装でお越しください。

日 6月23日 日 10時30分～15時（受付10時から）
※雨天決行

場 中央公民館講堂

対 町内小学生 定 40 人（先着順）

¥ 400 円（昼食代）持 飲み物・タオル・参加費

申 6月14日 日 までに中央公民館にある参加申込書にご記入の上、直接、FAX または郵送でお申し込みください。

問 社会教育課 公民館係

☎(962)4822 FAX(962)4897

✉093kominkan@town.tobe.ehime.jp



詳しくはHPをご覧ください

募集

こども大正琴教室（全5回）の受講生を募集します

大正琴の仕組みや演奏方法を学び、実際に曲を演奏します。楽譜は数字譜なので、音符が苦手な方でも比較的簡単に演奏できます。

日 7月25日 日・8月1日 日・8月8日 日
8月17日 日・8月22日 日
9時30分～11時30分頃

場 中央公民館4階会議室2

対 町内在住の小・中学生 定 15 人（先着順）

¥ 無料

申 7月19日 日 までに直接、電話、FAX、郵送またはメールでお申し込みください。

問 社会教育課 公民館係

☎(962)4822 FAX(962)4897

✉093kominkan@town.tobe.ehime.jp



詳しくはHPをご覧ください

情報あれこれ

実施する内容は、変更する場合がありますので、事前にご確認ください。

「知事とみんなの愛顔でトーク」傍聴者募集

知事が地域に出かけ、住民と気軽に意見交換を行い、地域の意見・要望を把握し、可能なものから県政に反映させていくため、「知事とみんなの愛顔でトーク」を開催します。会議では、「愛顔あふれる愛媛づくり」について、知事が地域の皆様方に直接お話しする予定で、傍聴される方を募集しています。（定員50名）

日 7月16日 14時30分～17時（予定）

場 伊予市役所4階大会議室

申 電話・ファックス・メールまたは郵送で7月10日頃までにお申し込みください。

☎ 089(909)8751

FAX 089(921)2601

✉ chu-seisaku@pref.

ehime.lg.jp

問 県中予地方局地域政策課

銃砲刀剣類の登録審査

日 6月20日 8月15日
困・10月17日 困・12月19日 困・令和7年2月20日 困

● 刀剣類 13時～17時

● 古式銃砲 16時～17時

（どちらも16時30分まで受付）

場 県庁第一別館3階第3会議室（8月15日のみ）

県立図書館5階多目的ホール

問 県教育委員会文化財保護課
☎ 089(912)2975

労働委員会による無料労働相談を行います

● 事務局職員による相談

平日8時30分から17時15分まで、電話または面談で、随時受け付けています。（予約不要）

● 労働委員会専門相談

日 原則第4金曜日14時30分

分から17時まで（4月・12月は第2金曜日）、面談方式で、先着3名程度、事前予約制です。

場 県中予地方局2階労働委員相談室

問 県労働委員会事務局

☎ 089(912)2696

玉谷ほたる祭り開催

やきとり・焼きそば・から揚げ・ビールやジュース・あまごの塩焼などを用意して皆さまのお越しをお待ちしております！

日 6月8日 16時～

（雨天中止）

場 砥部町玉谷集会所

（砥部町玉谷140-1）

問 ☎ 090(8697)9693
担当・松永

障がい者スポーツ講習会

障がい者スポーツに対する正しい理解と認識を深めるための講習会を行います。

場 愛媛県身体障がい者福祉センター体育館

申 申込書を県障がい者スポーツ協会事務局に提出してください。申込書は協会HPからダウンロードできます。

問 ☎ 089(996)8115

FAX 089(996)8116

✉ syo-supo@ehime-swc.or.jp

問 県障がい者スポーツ協会事務局HP

☎ 089(996)8115

FAX 089(996)8116

✉ syo-supo@ehime-swc.or.jp

問 県障がい者スポーツ協会事務局HP

☎ 089(996)8115

FAX 089(996)8116

✉ syo-supo@ehime-swc.or.jp

県内企業40社がまるっとわかるオンラインイベント

「えひめWEBインターンシップ&企業説明会」を開催します。企業の1分プレゼンや企業の福利厚生など企業情報もわかるオンライン説明会です。

日 7月13日 11時～16時

場 ジョブカフェ愛WORK

☎ 089(913)8686

6月3日 19時から申込受付です

砥部柔道会入会者募集

柔道を始めてみませんか。

日 毎週月 19時～21時

場 砥部中学校武道場

問 ☎ 090(5144)6313

担当・三原

「愛顔感動ものがたり」作品募集

愛顔あふれるエピソード・写真・映像を募集します。優秀作品には賞金あり。

締切9月20日 15時まで（映像部門は11月30日まで）

問 県文化振興課

☎ 089(947)5480

FAX 089(913)2617

各種相談

相談内容	日時	場所	問い合わせ
心配ごと相談	6月13日 13時30分～15時30分	社会福祉協議会	社会福祉協議会 ☎ (962) 7100
行政相談	6月3日 9時～12時	中央公民館	総務課総務管理係 ☎ (962) 6110
	6月29日 10時～12時	ひろた交流センター	
人権相談	6月3日 9時～12時	中央公民館	社会教育課社会教育係 ☎ (962) 5952
	6月3日 9時～12時	広田老人憩いの家	

子育てひろば

おやこ広場♪ハグハグ♪

開催日	時間	場所
10 日 月	10 時～11 時	広田保育所
11 日 火		アイグランこども園麻生
12 日 水		宮内幼稚園
18 日 火		アイグラン保育園宮内
20 日 木		砥部こども園
26 日 水		麻生保育所

各園の園庭開放で、スタッフも一緒に遊びを提供します。

園庭開放

日 毎週火曜日・水曜日
10 時～12 時
場 愛育幼稚園
対 乳幼児と保護者
問 愛育幼稚園 ☎(962) 2224



New

今年度から親子の交流と相談の場 **ぴよぴよ広場** を始めました！

ぴよぴよ広場ではこんなことをしています

- ・保育士による親子のスキンシップ（ベビータッチケア）
- ・コミュニケーション遊び
- ・保健師による育児相談・身体計測
- ・みんなで自由に交流会（おしゃべりタイム）

日 6月27日 木 10 時～11 時 30 分（毎月1～2回の開催を予定しています）
場 愛媛県立医療技術大学別館地域交流センター多目的室（砥部町高尾田543）
対 1歳未満の乳児、保護者など ※今回は麻生校区の方が対象です。
問 子育て支援課 ☎(907) 5665
※詳しくは、町ホームページ、砥部町子育て応援ナビ「とことこ」、とべ子育て支援コーディネーターインスタグラムをご覧ください。



お友達を作って
楽しい時間をみんなで
過ごしましょう。

ピアサポートこもれび広場

発達のことで不安などをお持ちの保護者や家族による定期的なグループ相談会を開催します。
日 6月21日 金 10 時～12 時 場 中央公民館4階会議室2
対 お子さんや家族の発達のことで不安や困りごとを感じている方
申 特定非営利活動法人がちすてっぴ
☎080(4035) 2241（担当：武田） ✉komorebi.tobe@gmail.com
問 介護福祉課 ☎(962) 7255

お気軽に
ご相談
ください

とべ子育て元気ねっと ～砥部町の子育てをみんなでサポート～



こんにちは！
赤レンジャーの
Akarin です！

子育て支援センター「ぽっかぽか」にいます。子育てコーディネーターとしても活躍しています。インスタ・HPから情報をお知らせしています。



麻生児童館
(958) 5187



砥部児童館
(962) 2868



ぽっかぽか
(958) 3405



砥部町社協
(962) 7100



とべっこら
(907) 5665



保健センター
(962) 6888



遊び・遊び場
紹介中

電子図書館を利用してみよう！

町内の方の利用登録を受付中です。
利用ガイドなど詳しくはQRコードからご覧ください。



6月カレンダー

日	月	火	水	木	金	土
						1
2	3	4	5	6	7	8
9	10	11	12	13	14	15
16	17	18	19	20	21	22
23	24	25	26	27	28	29
30						

■ 休館日 (28 日 函書整理日)

○ おはなし会 11 時～

○ ひろたのみんなのおはなし会 11 時～

○ にこにこほっぺのおはなし会 11 時～

Let's go
to the library

図書館
だより

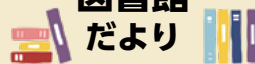

開館時間

9:00 ~ 18:00

休館日

毎週火曜日

(火曜日が祝日のときは
翌日水曜日が休館)

図書整理日や
蔵書点検期間
年末年始も
お休みします

砥部町立図書館

☎(962)4400

新刊案内



一般書

『名探偵のままでいて』 小西マサテル / 小説

『余白の迷路』 赤川次郎 / 小説

『父がしたこと』 青山文平 / 小説

『墓じまいラプソディ』 垣谷美雨 / 小説

『野菜のレシピ事典』 miki / 家政

児童書

『でんしゃすきなのだーれ』 岡本雄司 // 作 / 絵本

『しゃぼんだま』 小林 実 // 文 林 明子 // 絵 / 絵本

『だるまさんの』他2冊 かがくい ひろし // 作 / 絵本



砥部町立
図書館



Instagram

みんなの人権

超高齢社会を迎えて…高齢者の人権

砥部町では、乳幼児から高齢者まで、すべての町民が幸せを実感できるまちを目指しています。今年3月のデータによると、町内の65歳以上の人口は、7,124人で、全人口に占める割合は、約35%となっています。

昨年度実施した町民対象の人権に関するアンケート調査では、多くの人権課題がある中で、最も関心のあ

る人権課題は「高齢者に関する課題」であることが分かりました。

高齢者を取りまく環境

近年、高齢者に対する様々な虐待や介護放棄、不当な財産処分、振り込め詐欺や悪徳商法など、高齢者の人権が侵害される事例が多発し、社会問題となっています。



☎(962) 5952
町社会教育課社会教育係

また、高齢者に関する人権課題については、先ほど紹介した砥部町の人権意識調査では、

・働く能力を発揮する機会が少ない

・情報が十分に伝わらない(情報弱者となっている)

・高齢者が暮らしやすい町づくりや住宅づくり(バリアフリー)が進んでいない。

などの点が指摘されています。

高齢者の人権確立のために

だれもが地域で幸せに暮らすことができるまちの実現のためには、豊富な知識と経験を持っている高齢者の幸せの実現が不可欠です。

高齢者の人権を確立するためには、人を年齢で決めつけることなく、人権保障の基本である、一人ひとりが互いを認め合い、尊重し合うことが大切です。

そして、砥部町で生まれた方、縁あって砥部町に移り住んだ方の老いを迎えるにあたっての幸せ、つまり、人権を保障することは、共に生きる者の務めではないでしょうか。

俳句

砥部句会

だぶだぶの制服愛し入学子

大西 一教

よく咲ひてよく散りにけり山桜

篠崎 伶子

桜鯛私の傘寿祝いくれ

長曽我部弓子

古民家に日を違えずに燕来る

中岡セツコ

寺町は菜畑多し蝶生る

長戸ふじ子

制服に濡れさうなる入学子

野村タカ子

満水のダムの煌めき桜散る

廣末 榮子

エイプリルフル半分の青林檎

福岡いつ子

トロ箱の中はいっ匹桜鯛

松林 静子

登校の子供驚く花吹雪

宮田 弘道

行く先をしかと定めよ花筏

向井 章子

蒲公英の絮忽然と崩れけり

向井 初子

花白き断層口に風匂ふ

森 安子

花筏……いかだのように流れる、水面に散った

桜の花びらのこと。晩春の季語。

傘寿……八十歳のお祝い。傘の略字が八と十を重ねた形になり、八十と読めるから。



消費者力アップ通信

給湯器の点検を持ちかける電話にご注意ください！

相談事例

母の家に「町の委託を受けて給湯器の点検をしている」と知らない業者から電話があった。点検に来てもらったところ、「耐用年数が過ぎており交換した方が良い」と言われたとのことだった。本当に町が業者に点検を委託しているのか。

アドバイス

- 町が業者に給湯器の点検を委託したり、電話をかけることはありません。
- 電話や訪問で点検を持ち掛ける業者に安易に点検させないようにしましょう。
- その場で契約せず、複数の業者と十分に比較・検討しましょう。

相談窓口 消費者ホットライン ☎ 188

平日の8時30分～17時15分は商工観光課内消費生活相談窓口にて、土・日曜日、祝日の10時～12時、13時～16時は国民生活センターにつながります。

とべっ子文化の広場教室 紹介 Cafe

実用書道教室

第2・4水曜日
9時30分～11時30分
定員15名
年12,000円

教室の様子を
乗松 岳道 先生に聞きました

●通常の書道と実用書道の違いは何ですか？

実用書道は日常生活に役立つ字で、例えば「年賀状・御礼状・お祝い状・手紙」などを美文字で書くことです。

●初心者や年度の途中からでも参加できますか？

初心者大歓迎です。もちろん、年度の途中からでも参加できます。

●受講料以外の材料費や道具はありますか？

書道員として文房四宝と言われる「紙・筆・墨・硯」が必要です。用品購入についてはご相談ください。

●実用書道の魅力を教えてください。

学校などで習った文字は誰でも読み書きできますが、整った文字を書くことは、きちんと習わずには難しいことです。実用書道の稽古時間を癒しの時間とすることで生活の一部として、美文字を習得できることが魅力です。



見学・体験お待ちしております

教室の様子を
動画で配信中



問 社会教育課公民館係 ☎ (962) 4822



坂村真民記念館

問 ☎ (969) 3643

特別展

「真民さんの生き方

～できるだけ、うれしいうたをつくろう～

日 6月30日 日 まで



¥ 一般 600 円

高大生・65 歳以上 500 円

小中生 400 円

砥部焼伝統産業会館

問 ☎ (962) 6600



1階では約 80 軒の窯元の作品を展示・販売し
2階では企画展などの多彩な催しを行っています。
(6月は展示入替え中につき、企画展はお休みです。)

ぜひ、砥部焼の歴史的資料や貴重な焼き物、
優れた現代作品の魅力に触れてみてください!

開館時間 9時～17時

休館日 月曜日 (月曜日が祝日の場合は翌平日)、
年末年始 (12月29日～1月1日)

入館料 一般 300 円

高大生・65 歳以上 200 円

小中生 100 円

とべ動物園

問 ☎ (962) 6000

キリンの日イベント

飼育員によるガイドやクイズなどを行います。
普段は見ることのできない標本やキリン保全財
団のポスターもご覧いただけます。この機会に、
キリンについて知ってみてくださいね。

日 6月22日 日 13時～15時

場 とべ動物園内キリン舎 定 なし

※天候等により変更・中止の場合あり

えひめこどもの城 申・問 ☎ (963) 3300

シャボン玉パラダイス

芝生広場でいっぱいシャボン
玉をつかってあそぼう!大きな
シャボン玉できるかな?



日 6月16日 日

10時30分～12時、13時30分～15時

場 芝生広場 ※雨天中止

対 来園者全員 ¥ 無料

文化会館

問 ☎ (962) 7000 FAX (962) 4411

Kimiyo Ogawa NOMAD Tour2024

旅するバンドネオン～同行二人(DOU GYOU NI NIN)
「小川紀美代バンドネオンコンサート Vol.5
～遥かなるアルゼンチンの風～」

国内外でも評価が高く数少ない女性バンドネ
オン奏者の小川さんを8年ぶりに砥部町にお
迎えします。魅惑の音色をお楽しみください。

日 6月15日 日 14時開演 (13時30分開場)

¥ 一般 3,500 円 (前売り 3,000 円)

高校生以下 1,500 円 (前売り 1,000 円)

※未就学児童の入場はご遠慮いただきます。

申 文化会館ほか、各プレイガイドでご購入ください。

なごしのたいこ

夏越ノ太鼓Ⅱ 一打ち手、舞い手の華が咲く一

昨年好評を博した、和太鼓奏者・松浦充長さ
んと県内の和太鼓チーム・邦楽家等による演
奏会の第2弾です。

日 6月30日 日 14時開演 (13時30分開場)

¥ 〈全席自由〉(税込)

一般 2,500 円、高校生以下 500 円

※一般1名につき中学生以下2名まで無料。

(先着200名、要整理券)

申 文化会館ほか、各プレイガイドでご購入ください。

公園さんぽ

今回、砥部町いいとこ知らせ隊は麻生地区にある水満田（みつまた）古墳公園から金毘羅山（こんぴらやま）公園を歩いてみました。軽くアップダウンがあり、ちょっとした山登り気分が感じられる場所です。



金毘羅山公園からのながめ



民芸カフェ珈町



店内は古民家風のどこか懐かしい雰囲気、全席仕切られている個室となっています。2階は女性向けの洋服や雑貨を販売していて、こちらで帽子から洋服、靴まで揃えて購入される方も多とのこと。

1階の喫茶では、9時からモーニング、11時からランチがいずれも14時まで、その他の時間帯もカフェメニューがあります。いいとこ知らせ隊は、この日、いちごのフラベチーノと黒ゴマワッフルを食べました！

おすすめをお聞きしたところ、手作りのハヤシライス、シフォンケーキや塩キャラメルワッフルなど。他にも、旬のフルーツを使ったメニューもあり、何度行っても新しいメニューとの出会いが楽しめそうですね。



砥部町麻生 272-1
☎ 089-958-2193

(水曜定休)

喫茶 9時～17時

洋服・雑貨 11時～16時



ウォーキング情報

- 駐車場から約30m上にある物見やぐらを目指して歩くと片道900mほどを約20分。
- 水満田古墳公園から金毘羅山公園へはつながっていて、歩いてめぐることができます。山を下ってふたたび古墳公園駐車場に戻ると約2000mくらい。
- 階段や坂道のアップダウンがあります。

坂道に草が生えて滑りやすくなっている所もありますので、歩きやすくてすべりにくい靴で行くことをおすすめします。

今月号の表紙写真
撮影：篠原雅尋

砥部町麻生の理正院のあじさいです。古刹の厳かな雰囲気に合う花です。梅雨の時期が少しでも爽やかになりますね。

地域おこし協力隊通信 No.3



さえきやすはる
こんにちは！砥部町地域おこし協力隊の佐伯靖治です。

昨年度の9月と2月に砥部町の各地区で行われた社会福祉協議会主催による「住民座談会」に参加してきました。地域住民だけでなく民生児童委員や福祉関係者などたくさんの方が参加されていました。住民座談会とは、どなたでも参加でき、地域のことについて話し合い、福祉活動を広げていくことを目的に年4回開催されています。

2月の座談会では、コロナ禍以降に無くなってしまったイベントの復活を求める意見が多数出ました。そのためには若い世代の協力が必要不可欠で、これまでのような企画・実施は年々難しくなってくるので、全て自前で行うのではなく他のイベントに便乗していくのも一つの手だと講師からアドバイスがありました。グループワークではイベントが復活した地区の成果報告もありました。僕が住んでいる地区でも祭りが催されたのですが全く知らなかったので参加出来ず残念でした。イベントの周知も今後の課題で、開催後に当日の様子を伝えることも大事だという意見に皆さん賛同されていました。(写真①)



この会がきっかけで、毎月第4木曜日に町老人福祉センターで開催される「ホッとカフェ」に呼んでいただき、ギターの弾き語りをさせていただきました。朝ドラ「らんまん」の主題歌や「川の流れるように」では一緒に唄ってくださる方もいて、とても楽しい時間を過ごさせてもらいました。(写真②)

次回の住民座談会は今月(6月)開催予定です。ぜひ、あなたも参加してみてください。

広告

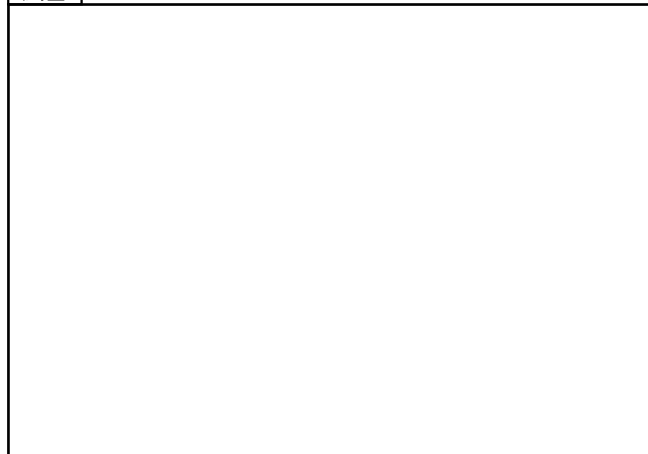

人の動き

	5月1日現在	前月比
人口	20,311人	+31人
男	9,608人	+9人
女	10,703人	+22人
世帯	9,591世帯	+34世帯
0～14歳	2,302人	+27人
15～59歳	9,610人	0人
60～64歳	1,271人	0人
65歳以上	7,128人	+4人